

9
A hátsó hídakat ragaszd a kerekek belső felén lévő
piros keretre!

10
Az elősíthát ragaszd az első kerekek
belső felén lévő piros téglalapra!

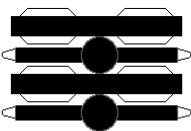

A hátsó hídakat összeragaszthatod az előző sablonból is, de ha az
nehézség tűnik, akkor ezemből 6-6-ot összeragasztasz egymással,
a két végükre meg ragasztod a fekete részeket, és ugyanazt az eredményt kapod!

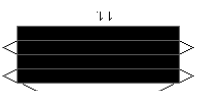
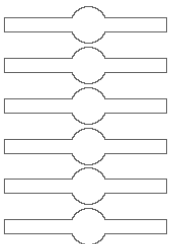

4
pótkerekek

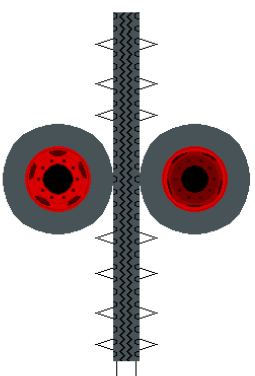

Olvasd el a ragasztási tanácsokat is!

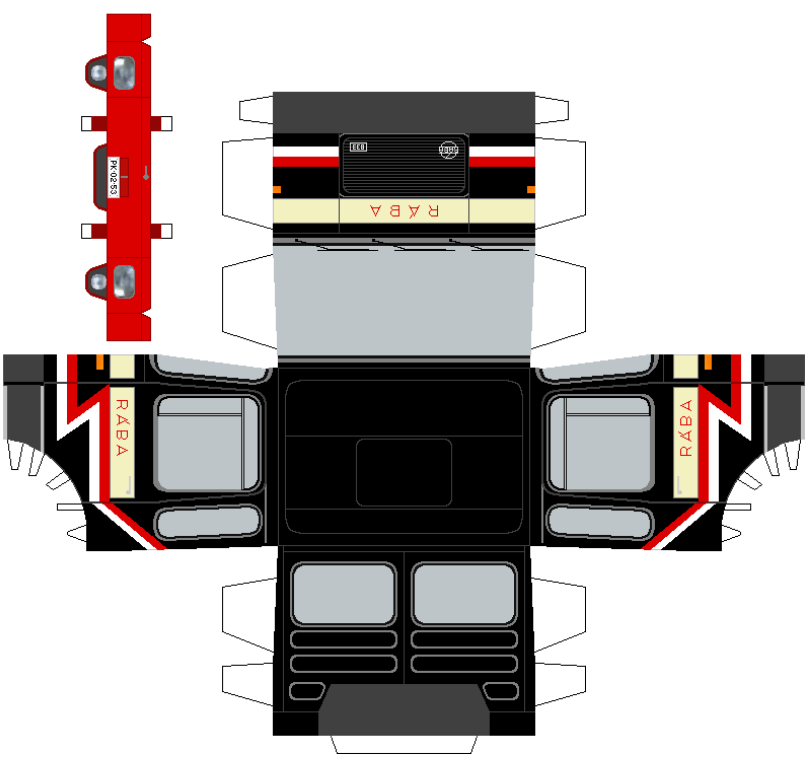
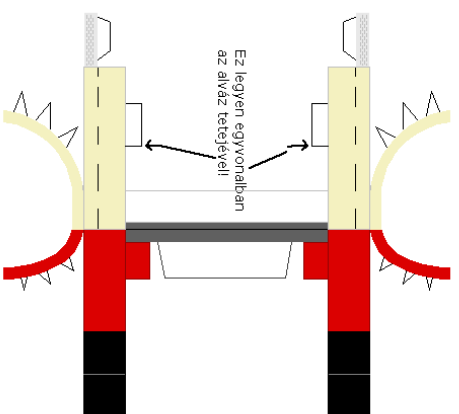
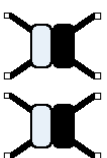
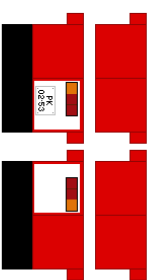
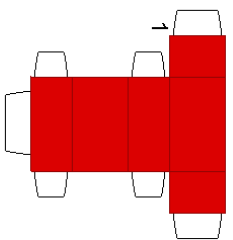
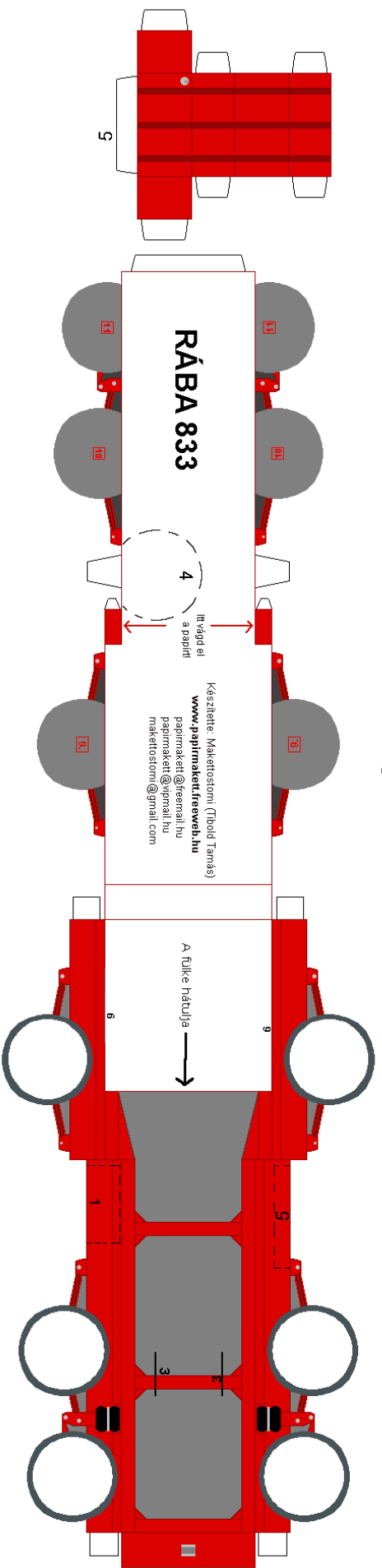

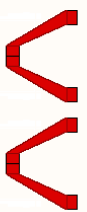

A lökhárító 2 db. feltárgatóját, ragaszd egymással szembe!
 A legelső végét ragaszd az alkat, végét pedig levelel középre,
 az alsó végét pedig, a lökhárítón terhelni szaggatott vonattal

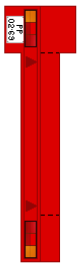

2.

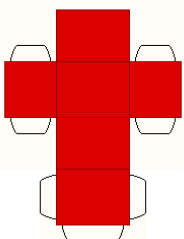

2.

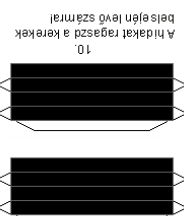
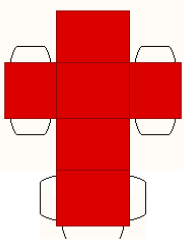

A hidakat ragaszd a kerek
 belsején lévő számmal

10

Olvasd el a ragasztási tanácsokat is!

A pótkereketnél az "X"-es jelölt részeket vágd ki!
 Utána a 2. részt ragaszd egymással szembe!
 Ha kész, a hidak szálaitak rögzítve ragaszd fel!
 Tedd rá a pótkereket (ésdélug egy csepp
 ragasztóval rögzítve őket)

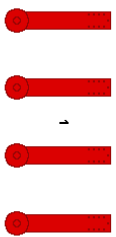
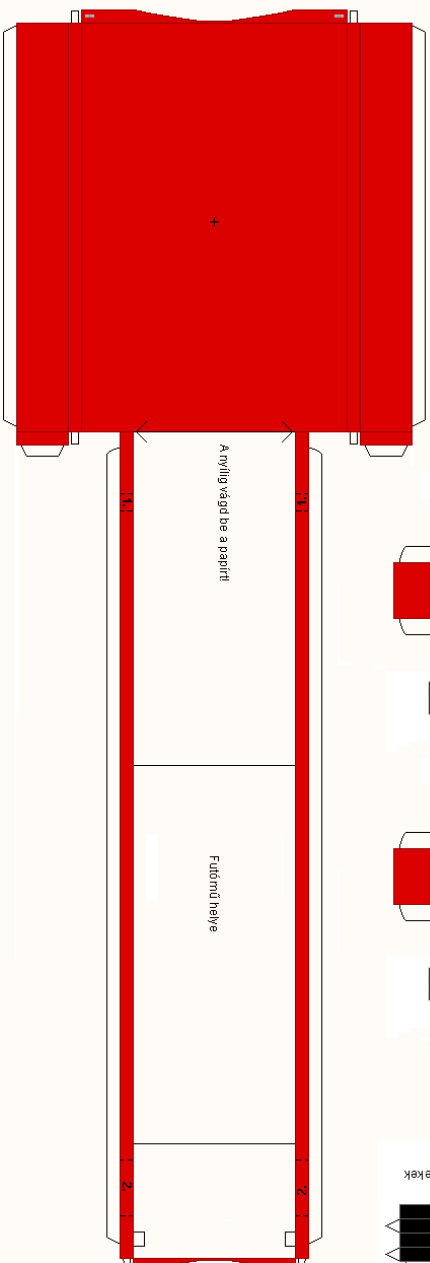
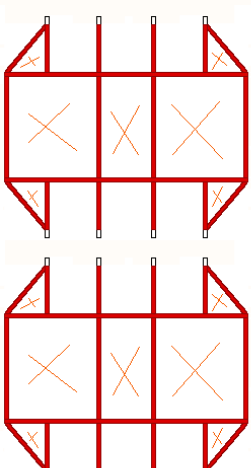

1.

A sáncokkal ilyen alakúra hajtsd meg!

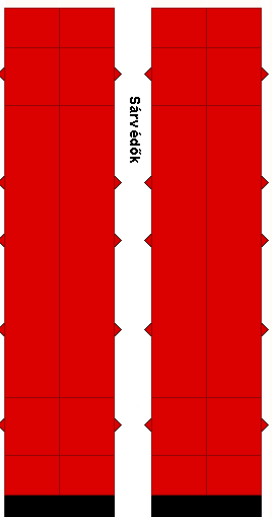

Sáncok

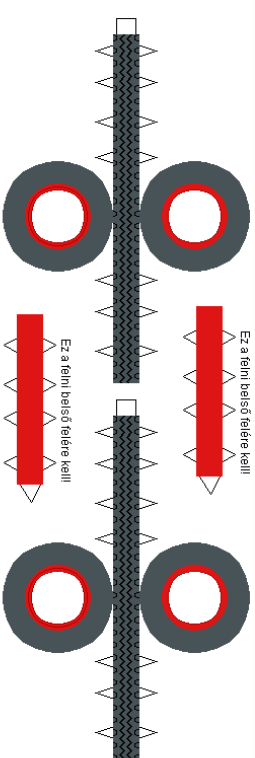
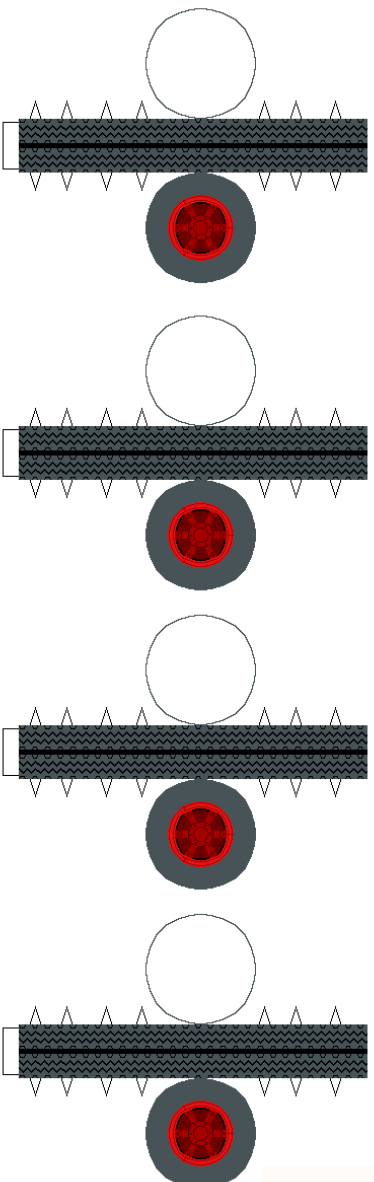
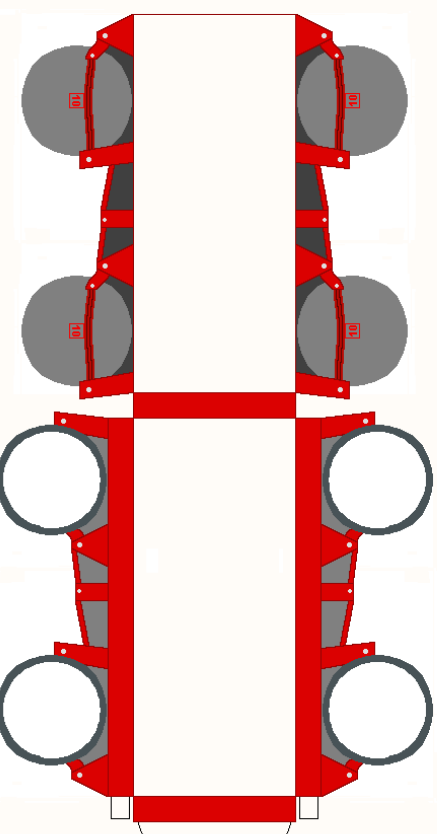

4 pótkerek

4 pótkerek

Olvasd el a ragasztási tanácsokat is!

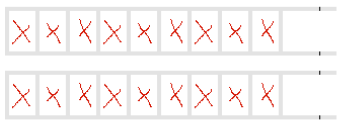

A lécra 2 oldalát ragaszd egymással szembe, utána ragaszd a tartály hátlaljára!

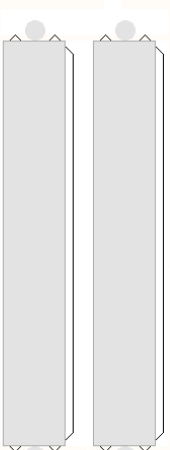
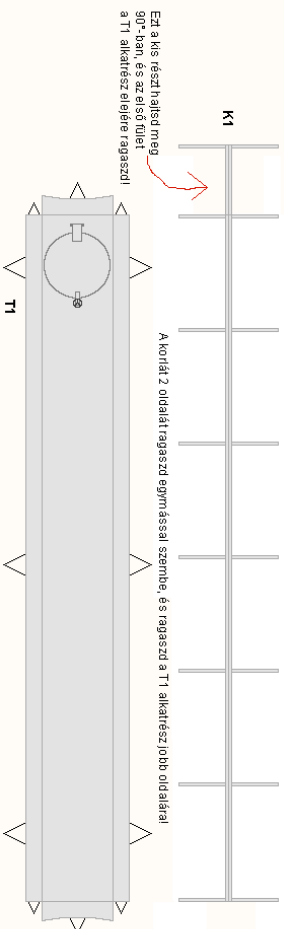

CS1

A csdiarról kell ragaszd össze, és ragaszd a jobb oldali fölé!

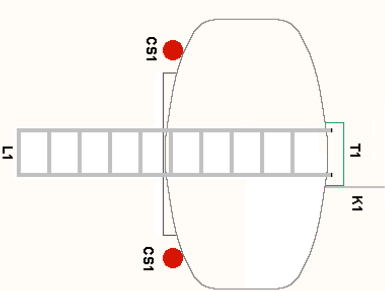
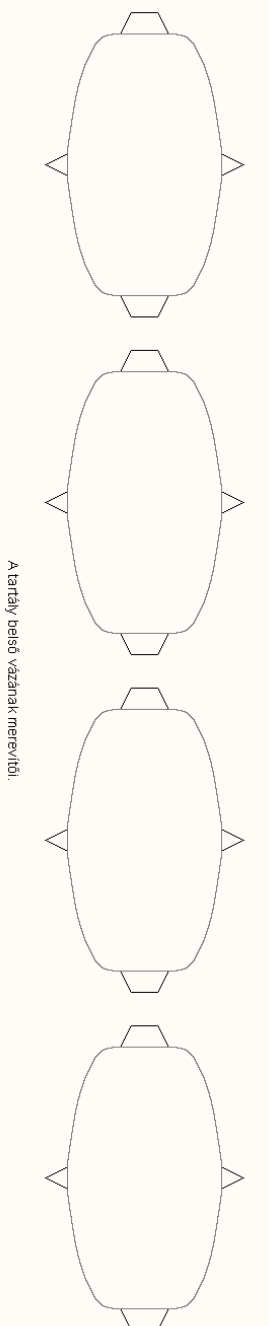

Az összeszerelt tartály hátlalj részéből.

A tartály külső váza

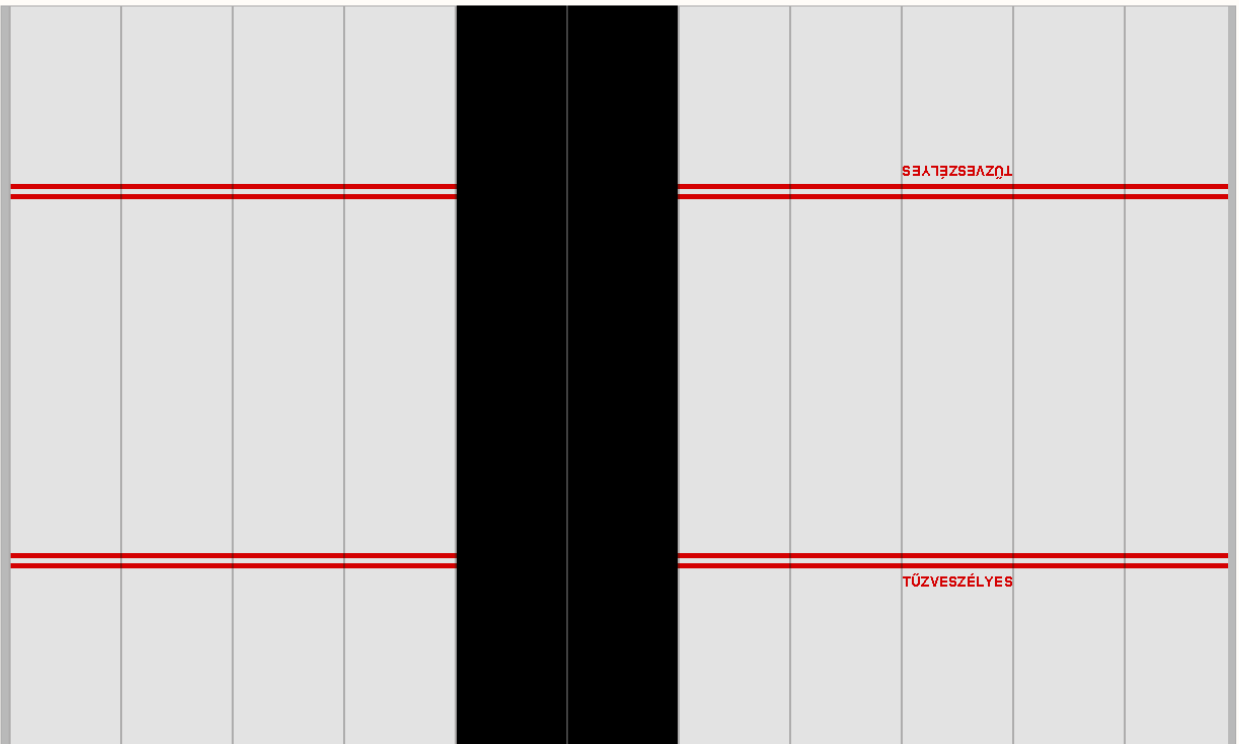

Olvasd el a ragasztási tanácsokat is!

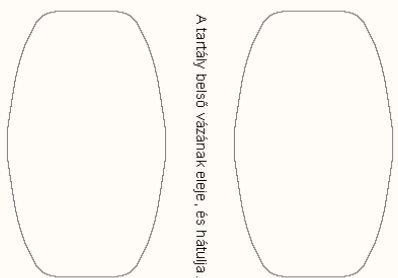

A tartály belső vázának eleje, és hátulja.

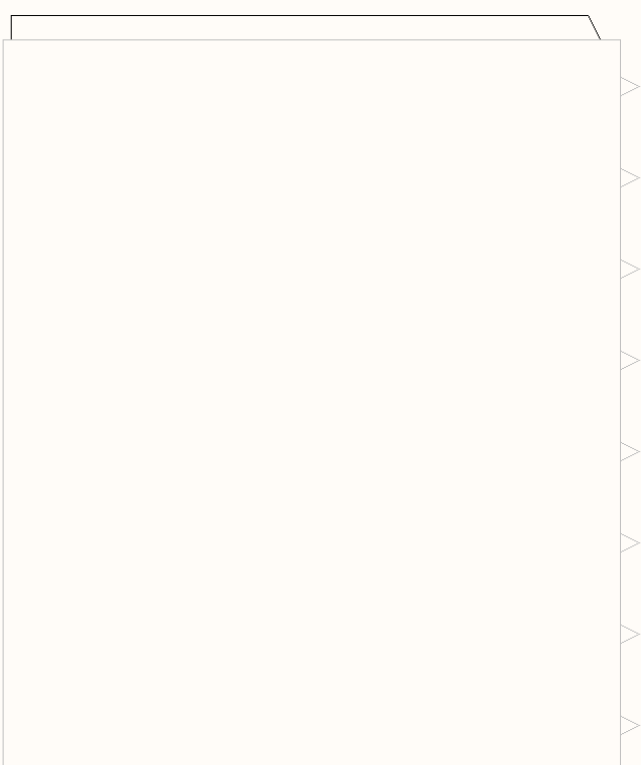

A tartály belső váza

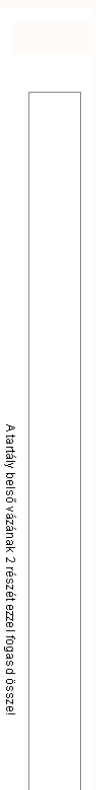
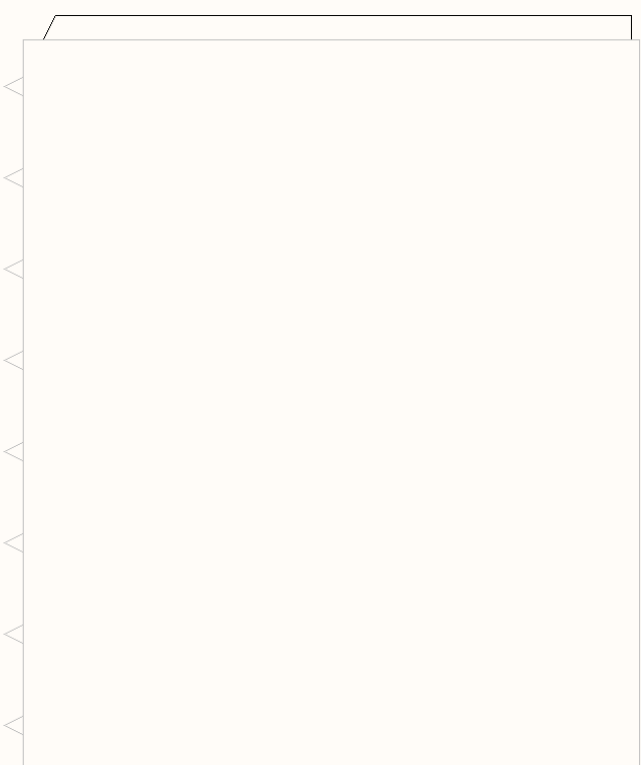

A tartály belső vázának 2. részét iszedd össze!

A tartály eleje, és hátulja

