

A felépítési utasítások:

Az F1-es alkatrészt összerakással építelmérendő.

Az F2-es alkatrészt összerakással építelmérendő.

Az F2-1 alkatrészt kerül felülre, F2-2 alkatrészt pedig

az alkatrészt F2-3 alkatrészt helyre helyre van az előző

2 alkatrészt. F2-4 alkatrészt az F2-3 alkatrészt alsó

lábához ragaszd, mivel ferdén van rajta, a helyre adotti lesz.

Az F2-5 alkatrészt csinnálj egy hengert, az F2-6 alkatrészt

lábához ragaszd. Ezt utána az F2-1 alkatrészt csinnálj

ragaszd. F2-6 alkatrészt pártszerden ragaszd az F2-2 alkatrészt.

F2-7-es alkatrészt csinnálj egy hengert, melyből egy helyre lesz.

F2-8-as alkatrészt csinnálj egy hengert, melyből egy helyre lesz.

F2-9-as alkatrészt csinnálj egy hengert, melyből egy helyre lesz.

F2-10-as alkatrészt csinnálj egy hengert, melyből egy helyre lesz.

F2-11-es alkatrészt csinnálj egy hengert, melyből egy helyre lesz.

F2-12-es alkatrészt csinnálj egy hengert, melyből egy helyre lesz.

F2-13-as alkatrészt csinnálj egy hengert, melyből egy helyre lesz.

F2-14-es alkatrészt csinnálj egy hengert, melyből egy helyre lesz.

F2-15-es alkatrészt csinnálj egy hengert, melyből egy helyre lesz.

F2-16-as alkatrészt csinnálj egy hengert, melyből egy helyre lesz.

F2-17-es alkatrészt csinnálj egy hengert, melyből egy helyre lesz.

F2-18-as alkatrészt csinnálj egy hengert, melyből egy helyre lesz.

F2-19-es alkatrészt csinnálj egy hengert, melyből egy helyre lesz.

F2-20-as alkatrészt csinnálj egy hengert, melyből egy helyre lesz.

F2-21-es alkatrészt csinnálj egy hengert, melyből egy helyre lesz.

F2-22-es alkatrészt csinnálj egy hengert, melyből egy helyre lesz.

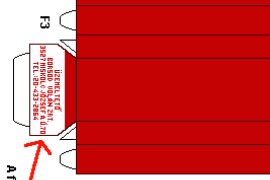
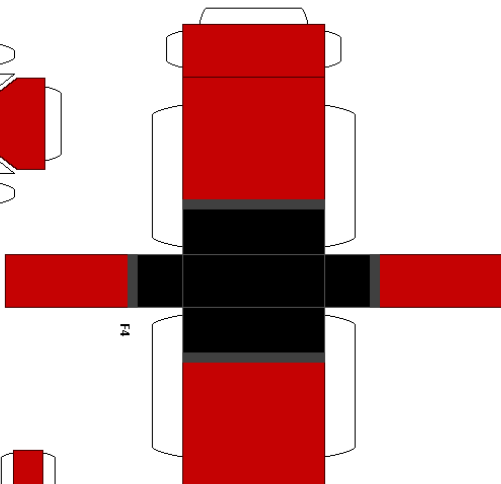

A felületi oldalon legyen:

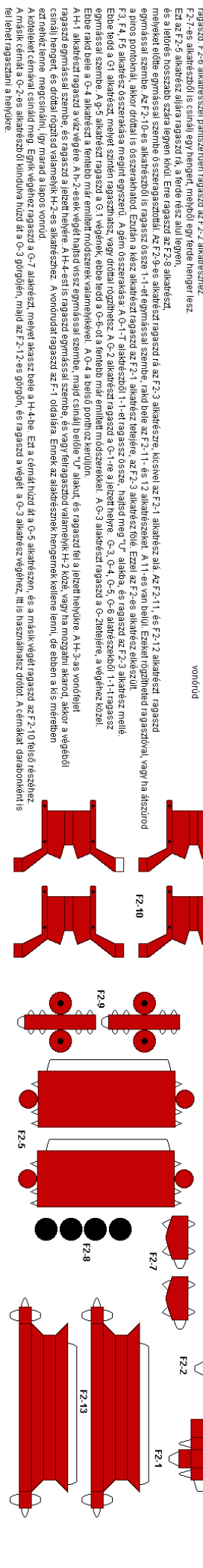
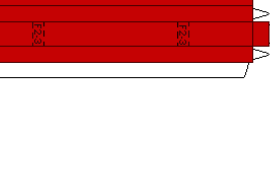
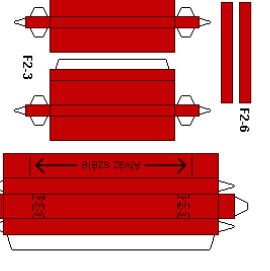
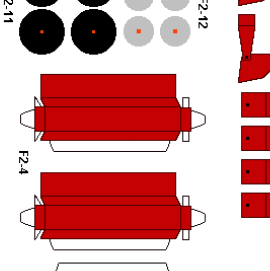
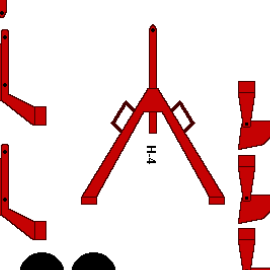
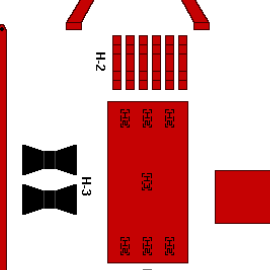

Olvasd el a ragasztási tanácsokat is!

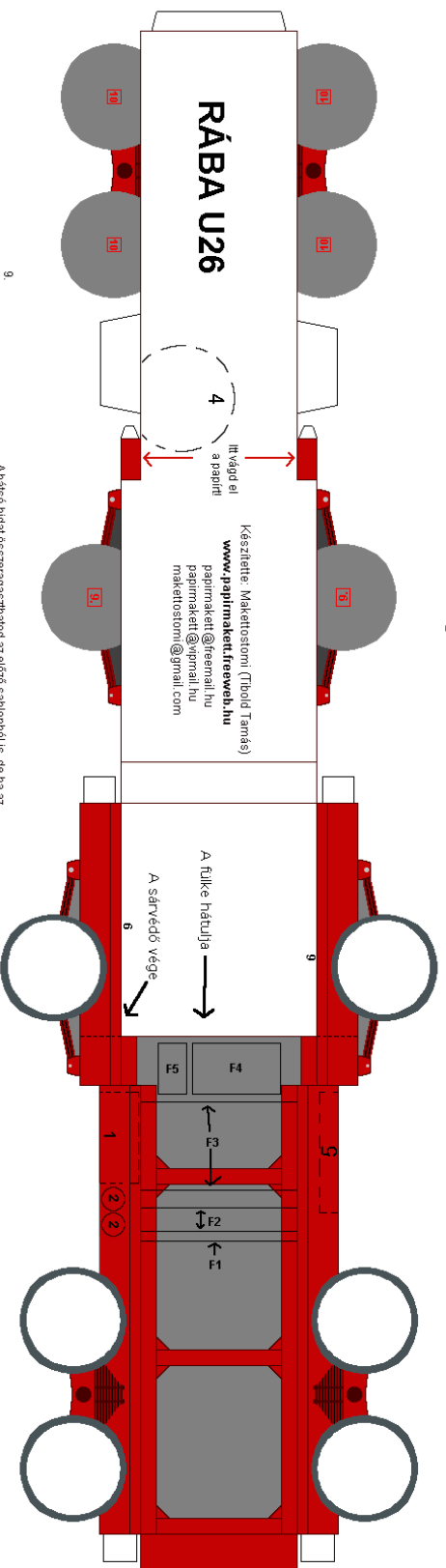

9
Aláíráshatékati ragaszd a kereteket belső felén levő piros keretbe

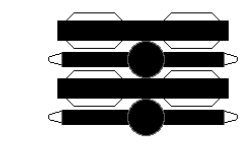
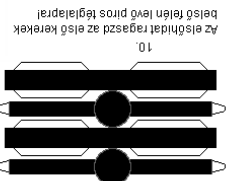

9
Hátoldó hídakat összeragaszd az előző sablonból is, de ha az nem kényeznek tünik, akkor ezekből 6-ot összeragaszd egyarással a két végükre meg fátárgaszd a fekete részreket, és ugyanazt az eredményt kapod!

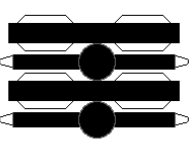
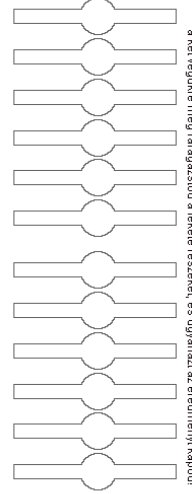

2 2
Aláíráshatékati 21 a vész a meoflegeten ragaszd fel, egyet pedig a vészai pontszámomon a 2 tartály helyébe!

